PROJECT X
CHOWTAIFOOK DESIGN

聚焦香港本地用户的支付体验优化，围绕核心链路、本地化习惯与增长路径进行设计调整，在提升操作流畅度的同时增强产品的安全感与信任感

产品视觉 用户体验 设计规范

01 UI/UX -
电讯缴费体验优化

02 运营 -
行绑卡活动页设计

03 IP设计 -
小绿Family

香港-电讯缴费体验流程优化

項目背景

Project background

WeChat Pay HK是建立在微信社交基础上的支付型产品，以账单缴费为切入点，接入各大主流账单，并结合端内场景交叉转化，打造**“便利缴费”**的用户心智。不同的**生命周期**发现**用户使用痛点**...

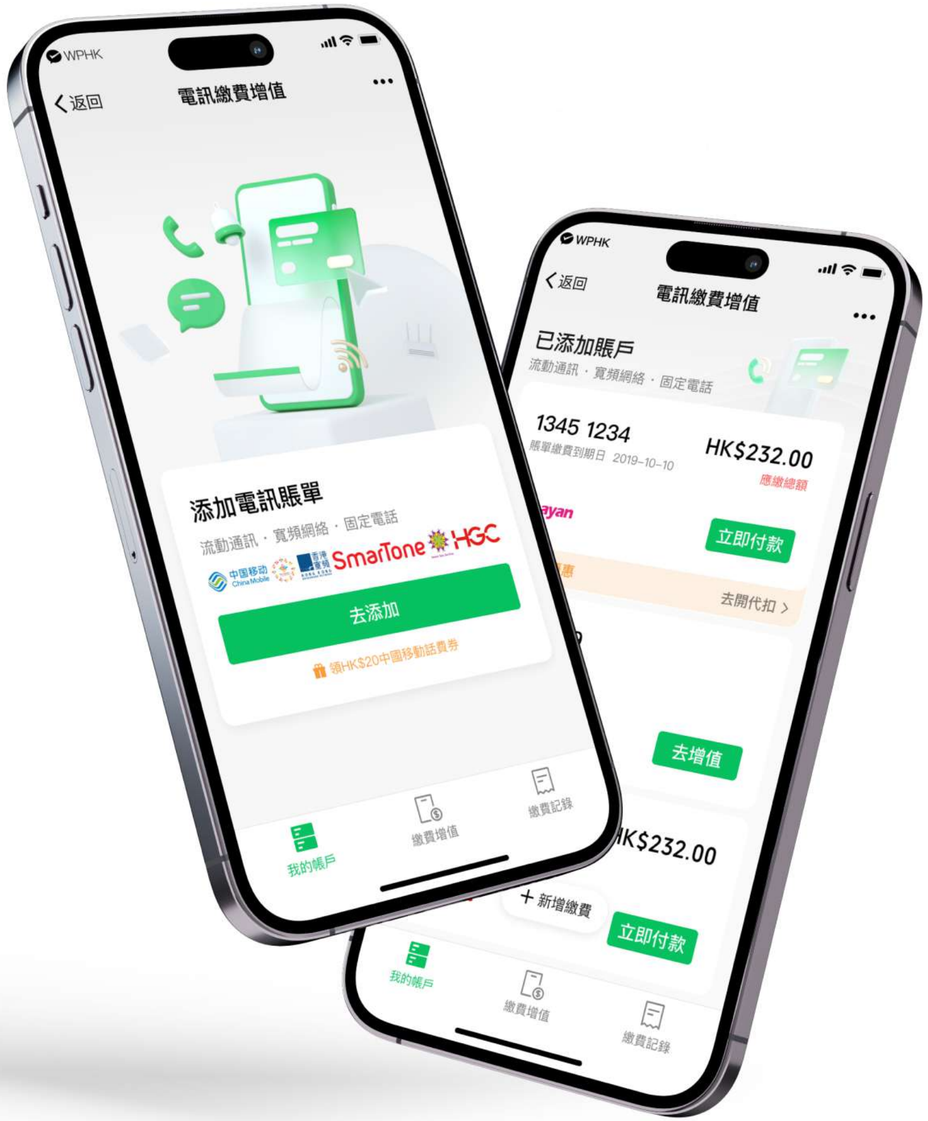

項目背景

Project background

用户目标

直观获取相关信息提高
内容获取效率引导决策

产品目标

提高用户高效获取信息
的能力增加市场覆盖率

设计目标

提高产品体验完善各流
程痛点提升产品转化率

目标拆解

全面分析用户使用流程

从宏观到围观的逻辑逐步分析，使体验形成闭环

清晰展示商户、缴费相关内容

多维度展示内容，选取合理的可视化方案

发现问题

1

信息层级不明确

商户LOGO漏出不明显，主次功能未做明显区分...

2

功能理解成本高

没有固定的查看账单以及记录功能，查找困难...

3

结构雷同

「账单页」新增费种视觉过重显得繁冗...

用户洞察

User insights

线下访谈

12位

问卷调查

发50收42

用户AE

微信群

“强化「个人账户」概念”

前期接入运营商较少

用户诉求单一

提供产品能力

固定入口为用户提供便利

基于用户需求扩张产品功能

建立个人账户

设计优化-信息框架重塑

Reshaping the information framework

高频 ——— 低频

我的账户	新增缴费	缴费记录
账单缴费	运营商	历史记录
储值卡增值	缴费优惠	
多卡集合	**突出信息**	**提供便利**
集合卡项，展现直观	明确目的，感知优惠	聚合相关个人内容

设计优化-界面展示

Interface display

BEFORE

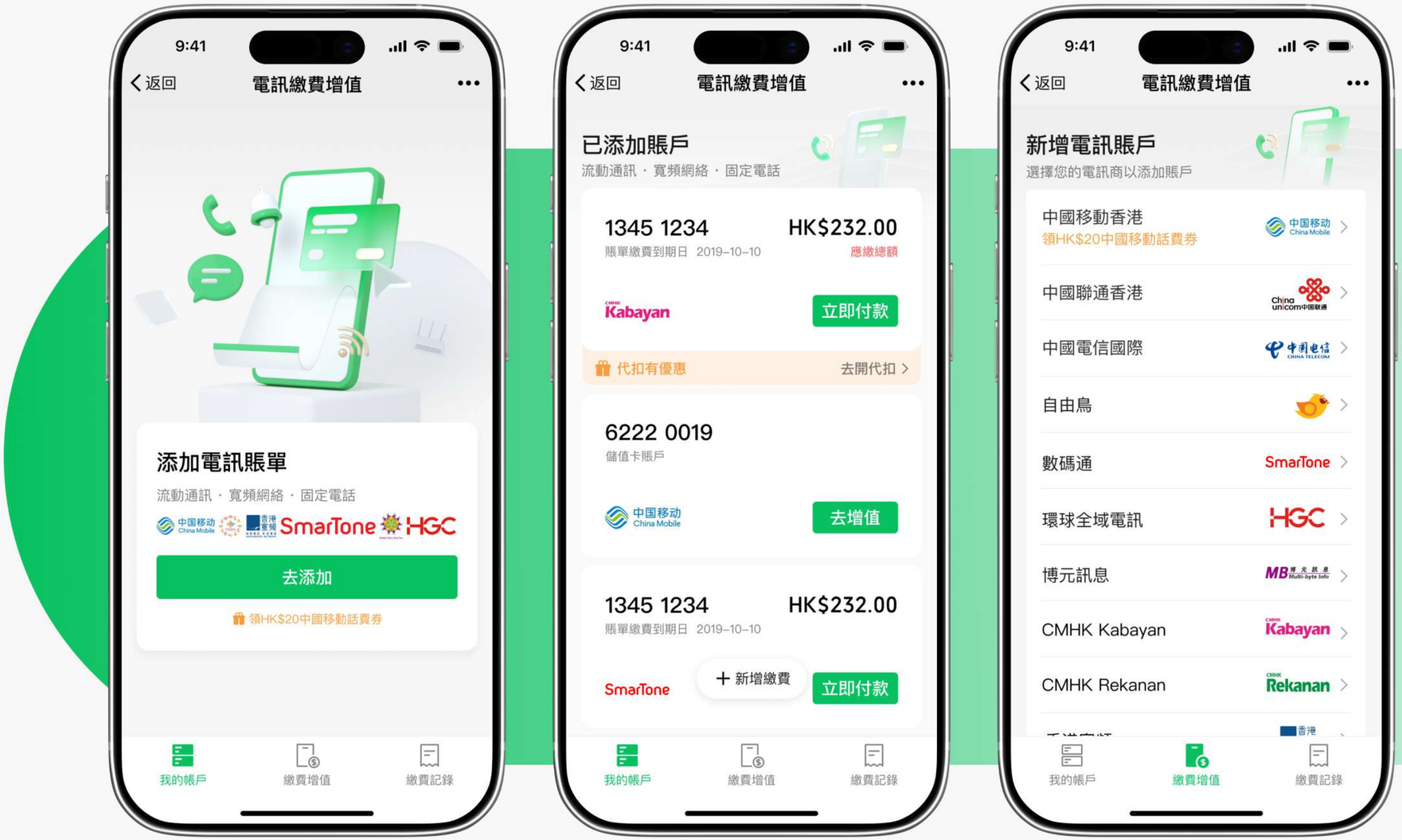

现在的市场及用户诉求有什么变化？

What are the changes in the current market and user demands?

💡市场现状

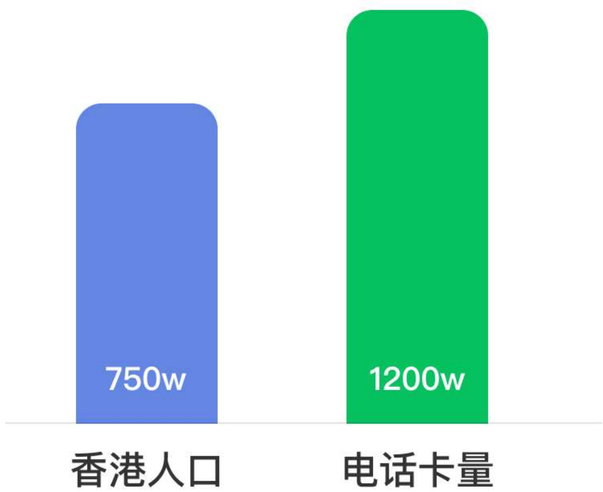

- 香港人口
- 全港电话卡量

用户诉求？

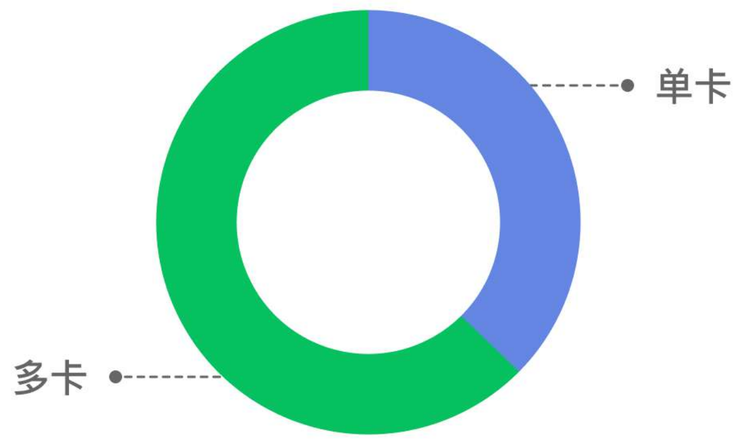

- 单卡（账单缴费/储值卡增值）
- 多卡（2张以上包含2张，账单缴费/储值卡增值）

🧐 用户有多卡诉求　同时拥有储值卡增值和账单缴费需求

现存问题-设计优化

Existing problems

现存问题

多卡用户需要在「账单缴费」与『储值卡增值』 之间切换且现入口太深，不便查找

设计策略

新增账户页

将储值卡账户也是为账户的一种，提供个人账户概念。解决入口太深同时减少用户交互步骤

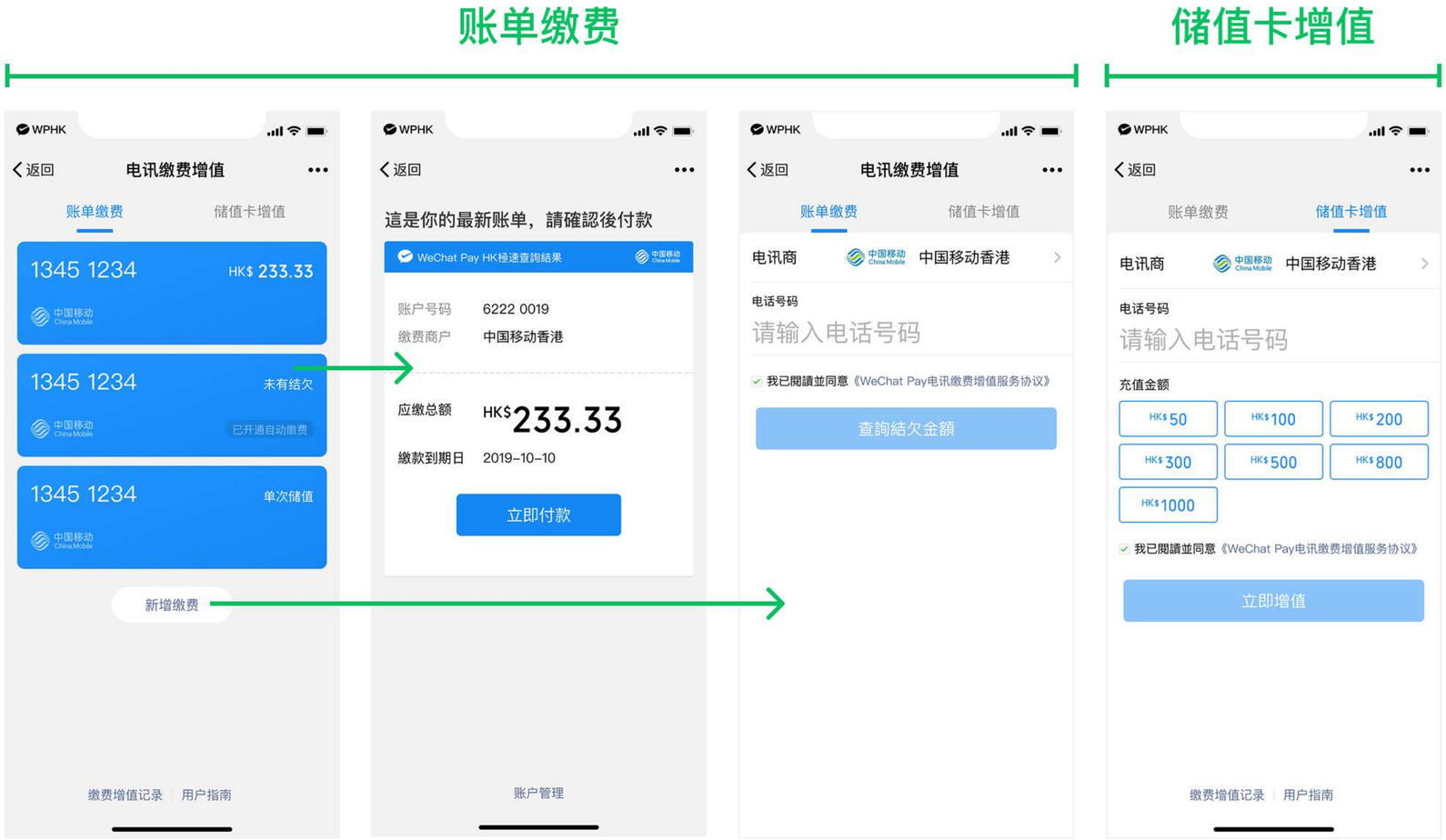

BEFORE

设计优化-流程

Process

交互布局 + 详情优化

信息重构，对标行为目标
卡片模块，聚焦用户信息

优化信息层级，确保
视觉优先级与第一感知

提升
使用效率

用户绑卡数（6个月均值）

1.09 → 1.18

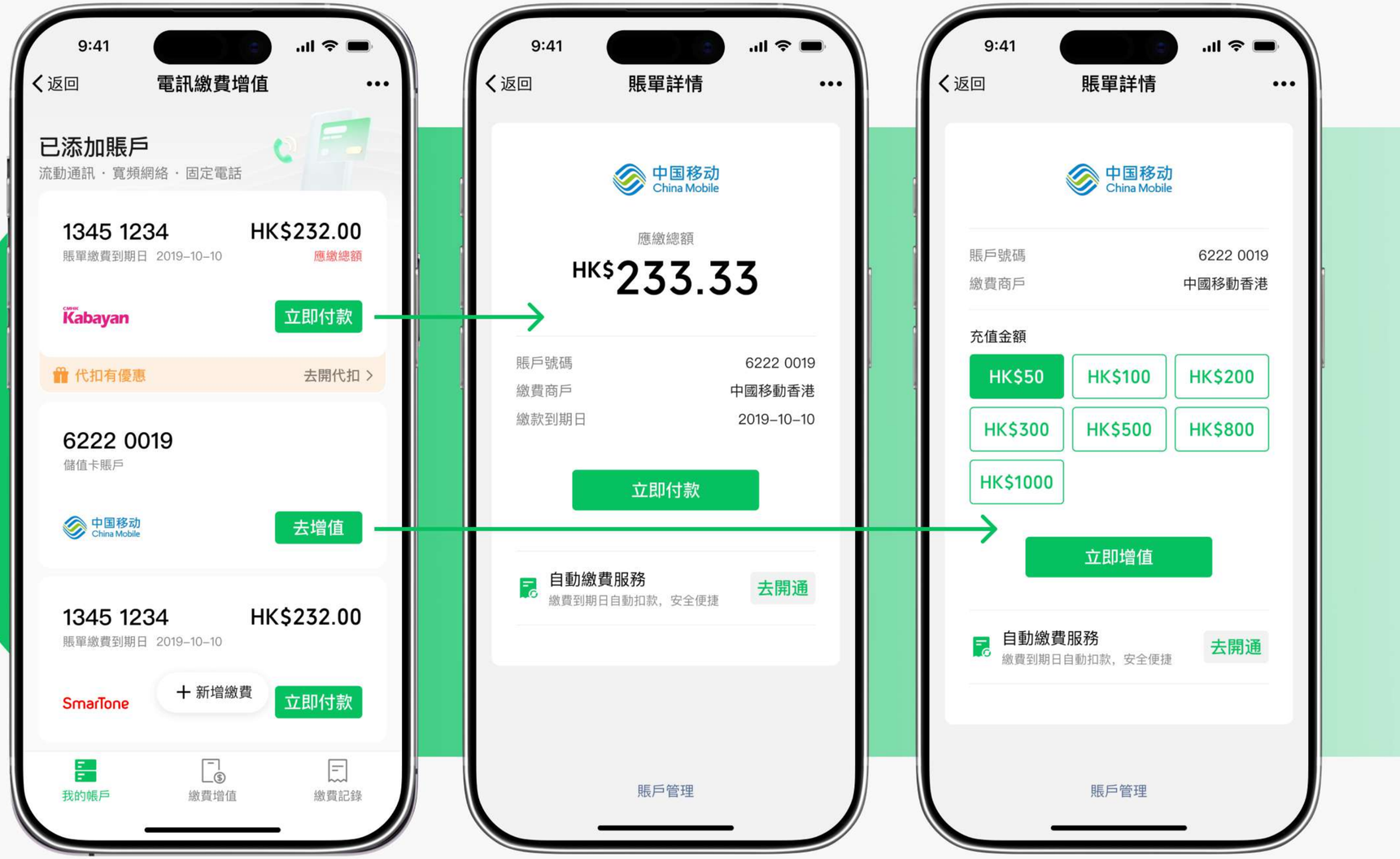

AFTER

设计优化-感知埋点

Perception of the buried point

现存问题

在许多场景都有部署优惠信息，有一定的流量，但不够精准

设计策略

B = M A P

行为　　动机 · 能力 · 提示

只有与自己强关联的运营商优惠感知，才能提高用户绑卡率。流量投放应预测用户行为得以高效

- 降低操作门槛
- 提高优惠感知，突出利益点

本地化设计–强化运营商

香港的电讯运营商较多，且号码组合没有规律，因此无法像大陆一样输入手机号自动识别

🔍 调研发现：香港用户更倾向 **直观、可操作** 这一大特性，因此优化信息可避免用户对微信端内接入哪些运营商表困惑

外露运营商 + **香港本地化**

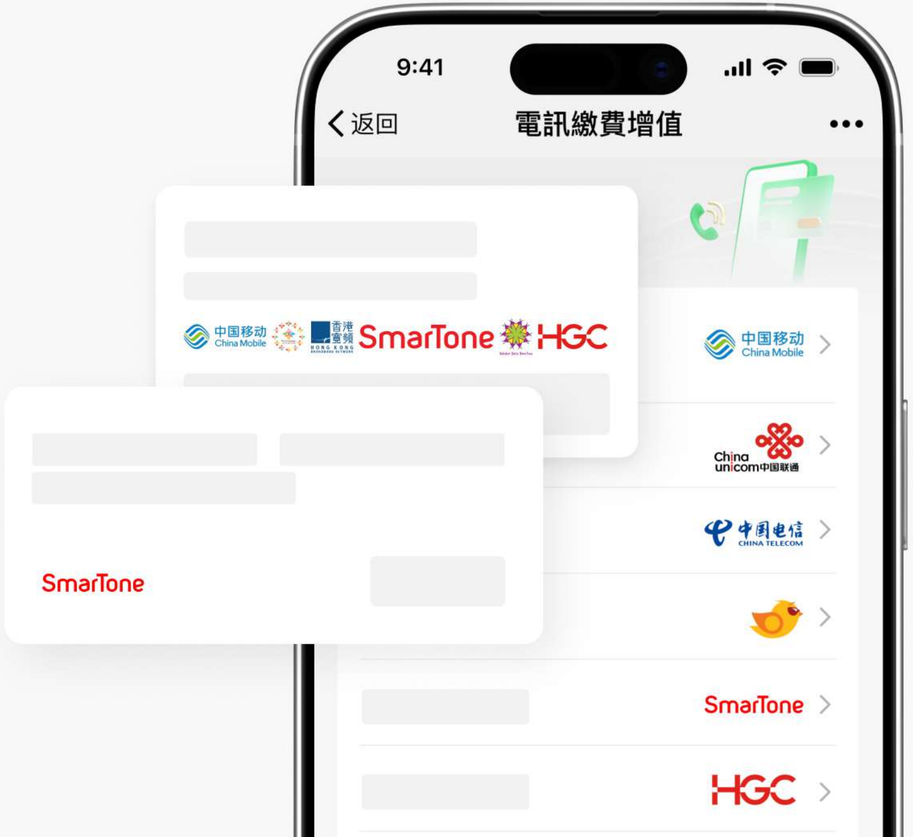

信用卡還款
添加信用卡
支持中銀、匯豐、恒生、渣打等多家銀行還款
去添加
輸入信用卡卡號
還款記錄
常見問題
6222 0019
中國移動香港
2019-10-10
立即付款
仲量聯行物業
WANG Q*****
2341 **** 232
立即付款
HK$232.00
應繳總額
Towngas
WANG Q*****
2341 **** 232
立即付款
+ 新增繳費
我的賬單
繳費增值
繳費記錄
WPHK
返回
賬戶管理
HK$232.00
應繳總額
Towngas
WANG Q*****
2341 **** 232
備注
未开通
添加電訊賬單
流動通訊 · 寬頻網絡 · 固定電話
SmarTone
HGC
去添加
領HK$20中國移動話費券
我的賬戶
繳費增值
繳費記錄
電訊繳費增值
新增電訊賬戶
選擇您的電訊商以添加賬戶
中國移動香港
領HK$20中國移動話費券
中國聯通香港
中國電信國際
自由鳥
數碼通
環球全域電訊
博元訊息
CMHK Kabayan
CMHK Rekanan
SmarTone
HGC
MB
Kabayan
Rekanan
賬單詳情
中國移動 China Mobile
6222 0019
中國移動香港
賬戶號碼
繳費商戶
充值金額
HK$50
HK$100
HK$200
HK$300
HK$500
HK$800
HK$1000
立即增值
生活繳費
添加繳費帳單
手機繳費 · 查詢結欠 · 賬單提醒
CLP 中電
Towngas
水務署
去添加
ivi信用卡繳稅即賞$50
我的賬單
繳費增值
繳費記錄
扫码缴费
扫描账单上的「转数快
查询账单并缴
电讯缴费增值
中国移动 China Mobile
中国移动香港
请输入电话号码
账户类型
账单缴费
去開通

银行绑卡活动页设计

項目背景

Project background

拓展金融产品销售**新渠道**，通过银行上新与**联合运营联动**，拉动绑卡量、用卡交易增长。
WeChat Pay 成为香港范围支持绑定虛拟银行、实体银行最多的**电子钱包**，为用户提供更专业细致的便利体验，共同促进互联网金融价值升级。

设计优化-图形化利益信息

Graphical benefit information

品牌水印优惠券

礼物盒进度条

印花集合卡

可视化权益

公开
专业课程

活动视觉

Active vision

-Airstar Bank

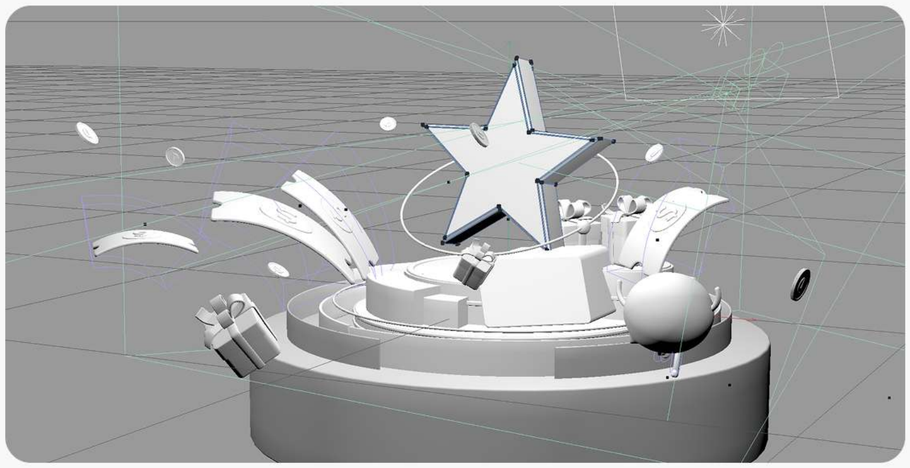

了解需求背景，根据银行特征以及品牌色与WeChat Pay IP做融合，在不抢银行焦点的同时，让小绿IP形成记忆点，打造用户心智。

-恒生银行

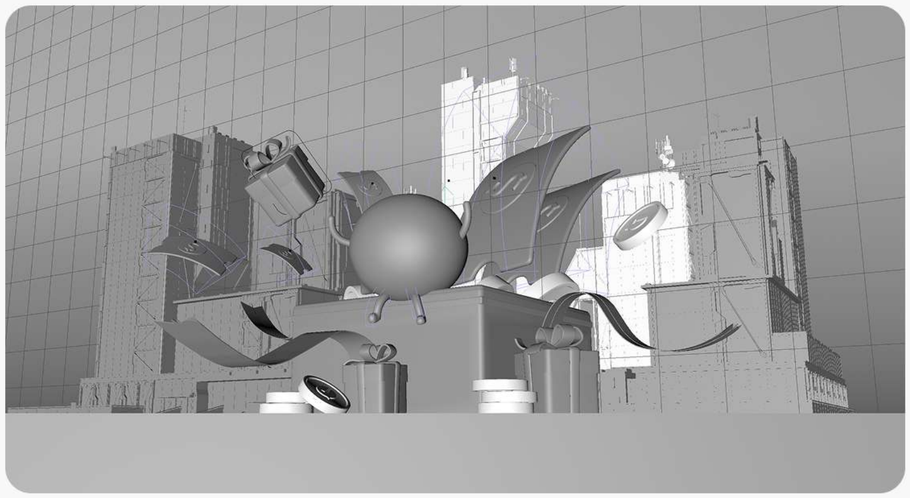

小绿作为视觉主体，用活动相关元素（金币、优惠券、礼物盒等）搭建场景，保证与活动强相关渲染氛围。

提效专题能效

Improve energy efficiency

4

专题设计样式

30+P

内容运营活动（年）

实战数据考核活动页内容引流及绑卡转化效果
成功案例复刻模版，提升运营及设计整体能效

WeChat Pay hk-IP

項目背景

Project background

为提高香港钱包品牌亲和力及本地化，打造独特的品牌印象，进而明确打造小绿Family为核心IP形象。IP的建立不但能完善用户对品牌的感知，对设计品质/效率/一致性上也得以提高...

WPHK FAMILY

WeChat Pay HK

/小綠

WPHK FAMILY | Brand Visual Identity

WPHK FAMILY

WeChat Pay HK

/瞪瞪

WPHK FAMILY | Brand Visual Identity

WPHK FAMILY LET'S GO!!!

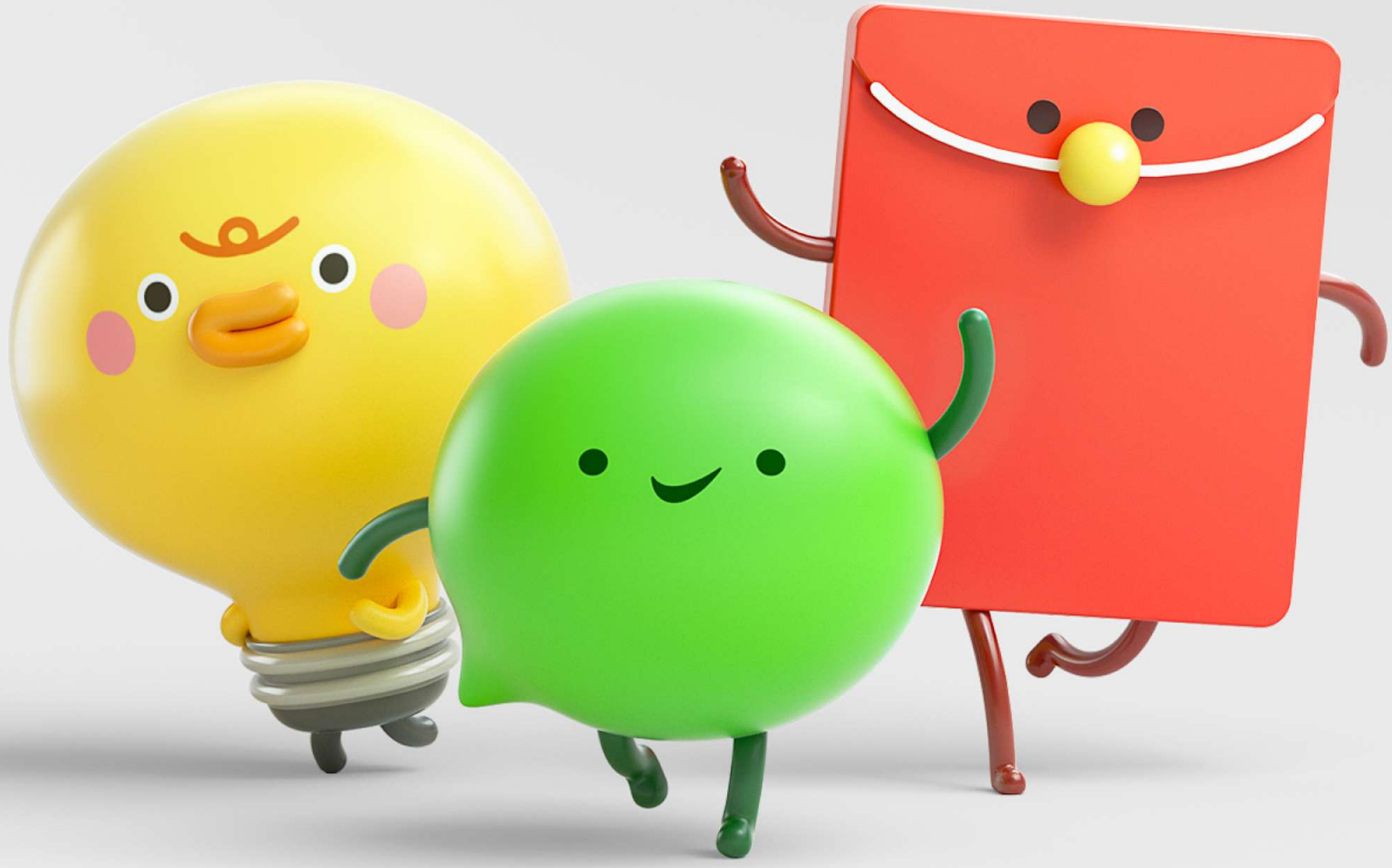

WeChat Pay HK

WPHK FAMILY | Brand Visual Identity

WeChat Pay HK

出行新選擇
上車掃碼
好抵搭

WPHK FAMILY | Brand Visual Identity

整個12月，使用WeChatPay HK支付金額滿HK$50即可參與狂賞搖抽獎。每日5次機會最大可抽取HK$888現金券。快來試試

WeChat Pay HK

新年
全城狂賞
計畫

WPHK FAMILY | Brand Visual Identity

整個12月，使用WeChatPay HK支付金額滿HK$50即可參與狂賞搖抽獎。每日5次機會，最大可抽取HK$888現金券。快來試試吧

WeChat Pay HK

優惠加碼
熱辣大激賞

WPHK FAMILY | Brand Visual Identity

整個12月，使用WeChatPay HK支付金額滿HK$50即可參與狂賞搖抽獎。每日5次機會，最大可抽取HK$888現金券。快來試試吧

出行有著
輕鬆出行 快捷體驗
WPHK FAMILY
Brand Visual Identity
36
WeChat Pay